Vereinte Nationen
Hauptabteilung Generalversammlung und Konferenzmanagement

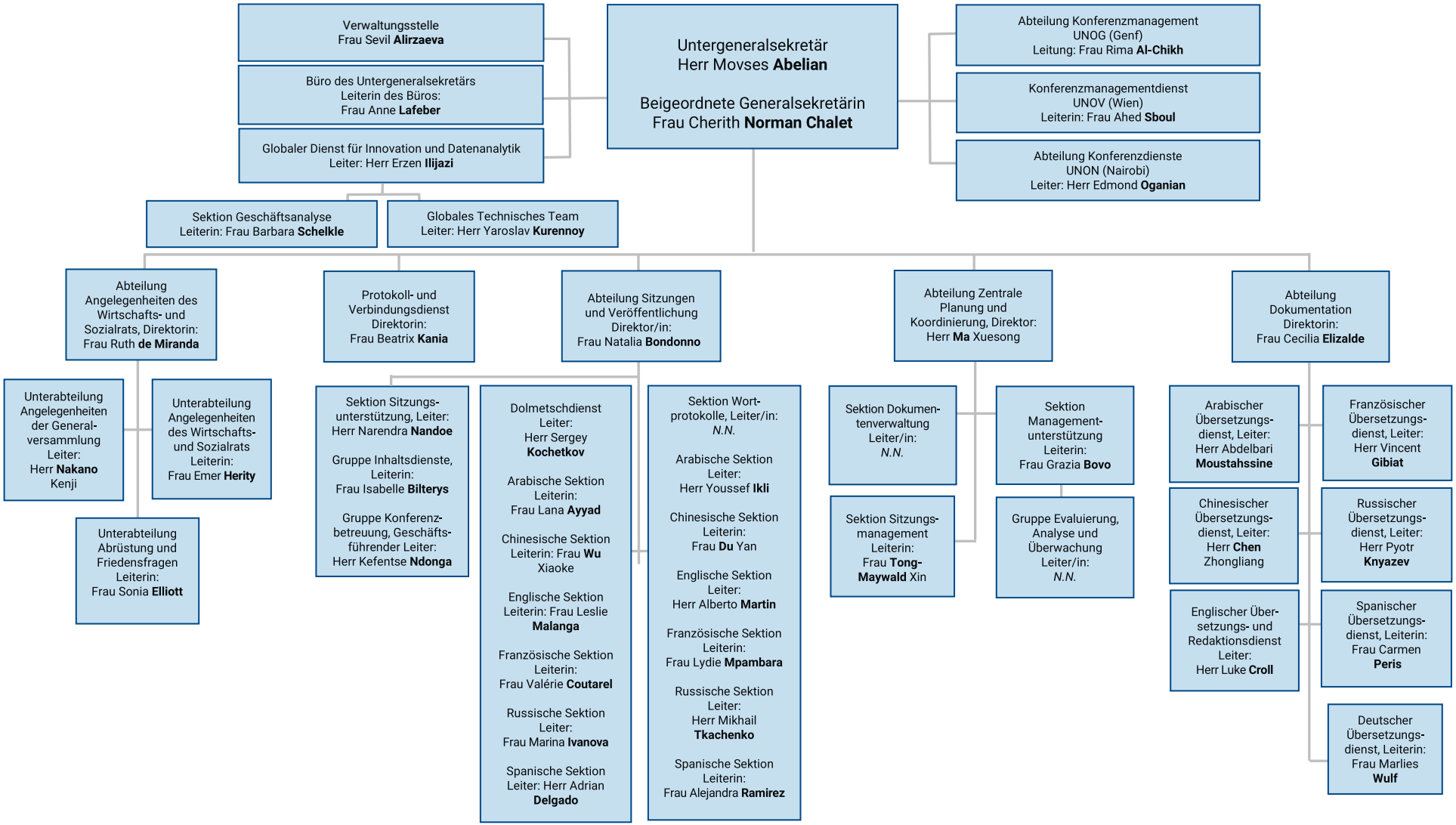

N.N.: noch zu benennen

Stand: 31. Januar 2025