Naciones Unidas
Departamento de la Asamblea General y de Gestión de Conferencias

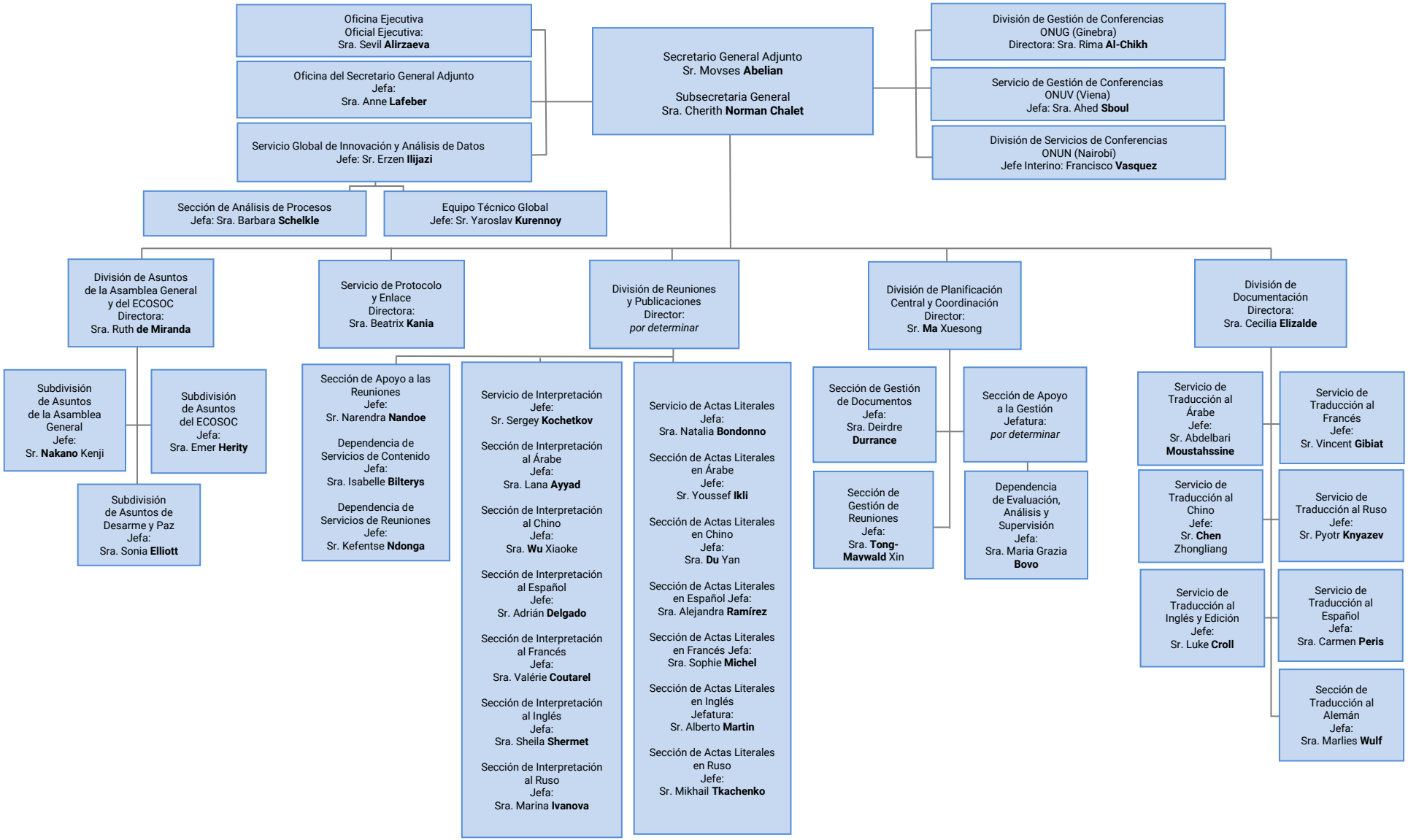

Actualizado el 20 de febrero de 2024