



Viceministerio de Relaciones Exteriores para los Salvadoreños en el Exterior

VICEMINISTERIO
DE RELACIONES
EXTERIORES

PARA LOS
Salvadoreños
en el exterior



EL SALVADOR

- 6.2 millones de habitantes en el territorio
- Un estimado de 2.8 millones residiendo en el exterior
- Territorio de 21,140km²
- En cifras económicas 2004
 - *Producto interno Bruto \$15,824 mil millones,*
 - *Total de Remesas para el mismo año alcanzo un total de 2,548 mil millones:*
 - 16% de dicho PIB
 - 133% de las exportaciones con maquila neta,
 - 86% de la brecha comercial
 - 655% Inversión extranjera directa
 - 1.8% del total mundial de remesas

MIGRACIÓN SALVADOREÑA

160,000

2,500,000

3,200

63,000

3,000

46,000

19,000

- 2.8 millones de salvadoreños residen fuera del país (incluyendo segundas generaciones).
- La cuarta parte de la población salvadoreña
- 90% de la Migración se encuentra en Estados Unidos
- Dispersión geográfica en el resto de destinos: Canadá, Centroamérica, México, Australia, Italia, Suecia, etc.

VICEMINISTERIO
DE RELACIONES
EXTERIORES

PARA LOS
Salvadoreños
en el exterior

MIGRACION SALVADOREÑA

La mayor parte de la inmigración es originaria del Norte y Oriente del país

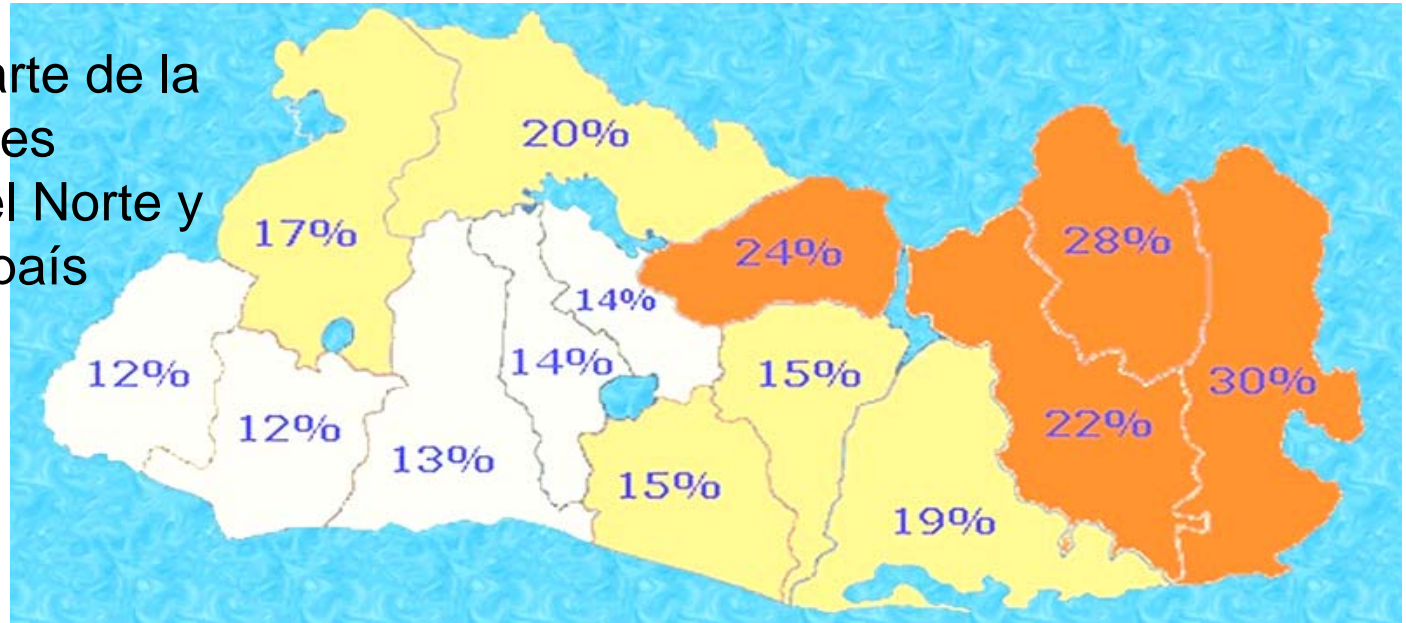

El flujo de remesas ha crecido 11% anualmente

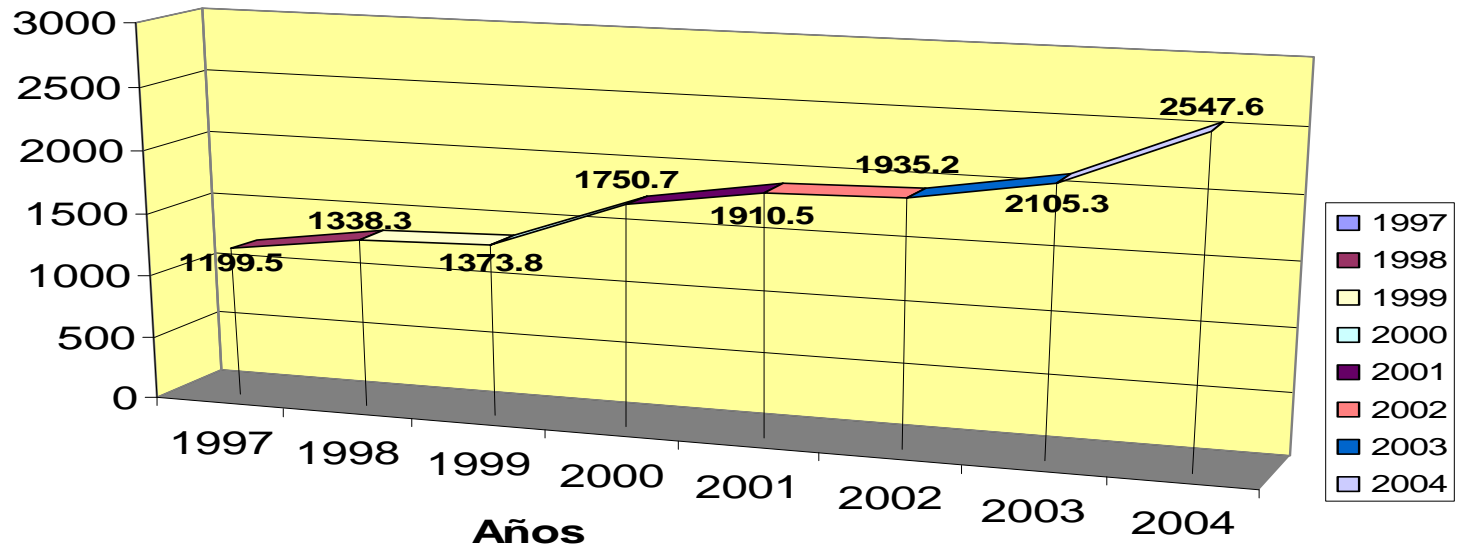

MIGRACION SALVADOREÑA

Impactos:

- Aumento en el flujo de remesas familiares y de las colectivas
- Creciente relación entre la comunidad salvadoreña en el exterior y sus lugares de origen con múltiples y dinámicos impactos
 - ✚ *Cambios en los patrones socioculturales*
 - ✚ *Formas de participación ciudadana y procesos de toma de decisiones*
 - ✚ *Procesos de inversión local y crecimiento del comercio y servicios*
 - ✚ *Relevancia en medios de comunicación*
- Aumento en las relaciones entre comunidades en el exterior
 - ✚ *Conformación de redes por áreas de interés*
 - ✚ *Convenciones y proyectos conjuntos*
- Conformación de una comunidad (sociedad) en el exterior
 - ✚ *Compleja y con variados intereses (heterogénea)*
 - ✚ *Mayores niveles de formas organizativas*
 - ✚ *Mayor presencia en la política local*

CREACION DEL VICEMINISTERIO DE RELACIONES EXTERIORES PARA LOS SALVADOREÑOS EN EL EXTERIOR

MISION

Desarrollar el componente de la política exterior para integrar a los salvadoreños en el mundo con El Salvador, defender sus derechos, potenciar sus oportunidades, fortalecer sus vínculos, salvaguardar sus intereses, promover sus proyectos, y fortalecer la identidad nacional, con sensibilidad y enfoque social de conformidad con el Plan de Gobierno “País Seguro” .

VALORES

Espíritu de servicio, sensibilidad, solidaridad, respeto y excelencia profesional para los salvadoreños en el exterior

CREACION DEL VICEMINISTERIO DE RELACIONES EXTERIORES PARA LOS SALVADOREÑOS EN EL EXTERIOR

EJES ESTRATEGICOS

- **Derechos humanos y asistencia legal**
- **Estabilidad migratoria y reunificación familiar**
- **Remesas y desarrollo local**
- **Asistencia social y humanitaria**
- **Integración económica**
- **Servicios consulares**
- **Identidad nacional**
- **Vinculación con las comunidades en el exterior y participación ciudadana**



COORDINACIÓN INTERINSTITUCIONAL



VICEMINISTERIO
de RELACIONES
EXTERIORES
PARA LOS
Salvadoreños
en el exterior

CREACIÓN Y MANTENIMIENTO DE REDES

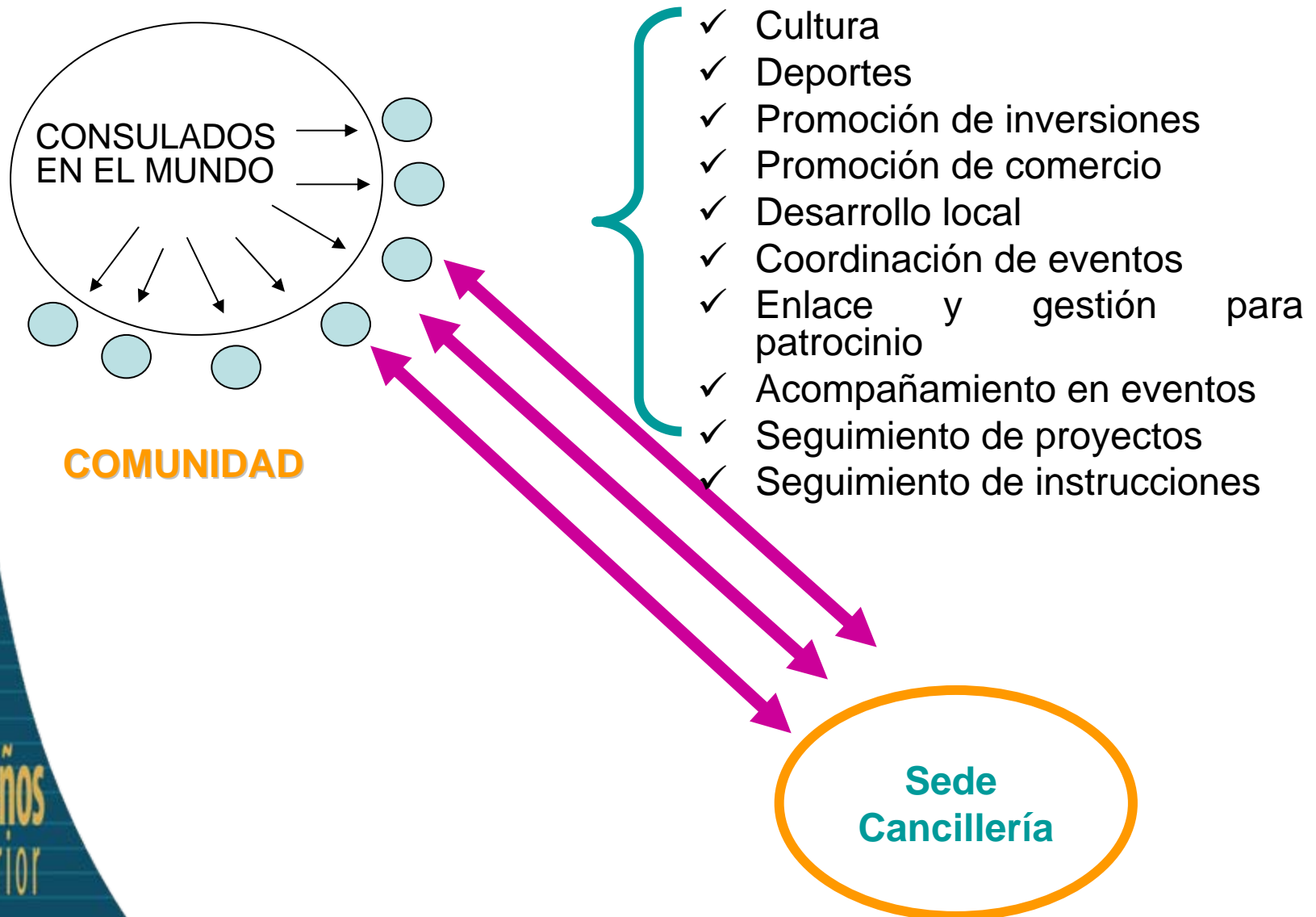

¿Qué hemos hecho?

Consolidación de la Apertura Comercial – Mercado Ampliado

Tratados de Libre Comercio



País	Población
USA	294
México	104
Rep.Dominicana	9
Chile	16
Panamá	3
C.A.	42
TOTAL	468

MIGRACION SALVADOREÑA: REDES EMPRESARIALES

Estas gremiales empresariales buscan establecer relaciones comerciales entre ellos y El Salvador, promoviendo el consumo de Productos Nostálgicos para los Mercados Etnicos.



VICEMINISTERIO
de RELACIONES
EXTERIORES

PARA LOS
Salvadoreños
en el exterior

VISION DE DESARROLLO

El país esta abriendo polos de desarrollo nacional en la zonas caracterizadas como de mayor inmigración y pobreza, considerando el valioso aporte que puede realizar la diáspora en inversiones sociales y productivas

DESARROLLO PORTUARIO DE LA UNION

- Ciudad puerto de primer nivel
- Enlace con el canal seco centroamericano
- Enlace con inversiones productivas y turísticas
- Más de 150 millones de dólares con financiamiento japones, a ser concluido en abril de 2008

MEGAPROYECTO ZONA NORTE – CARRETERA LONGITUNIDAL DEL NORTE

- Carretera transversal de 310km en zona norte
- Enlace con iniciativas agroproductivas y turísticas
- Infraestructura social y productiva complementaria
- Primera etapa de 350 millones de dólares en gestión con la MCA

VISION DE DESARROLLO

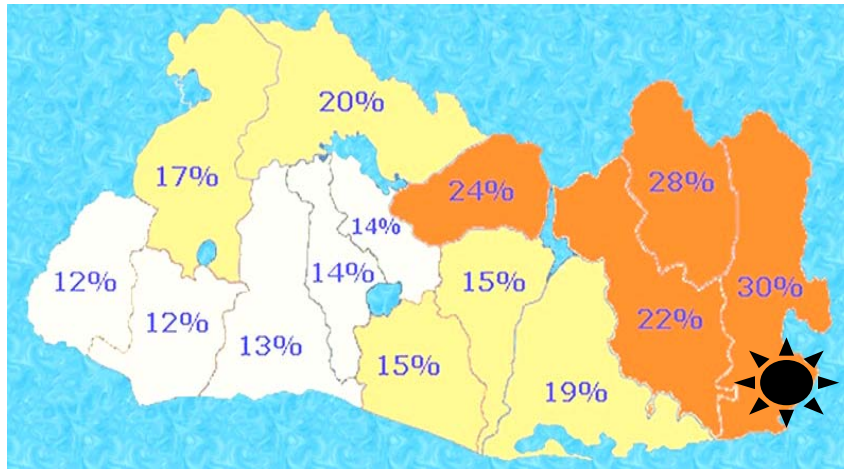

PUERTO CUTUCO



VISION DE DESARROLLO

Factor de competitividad de la zona

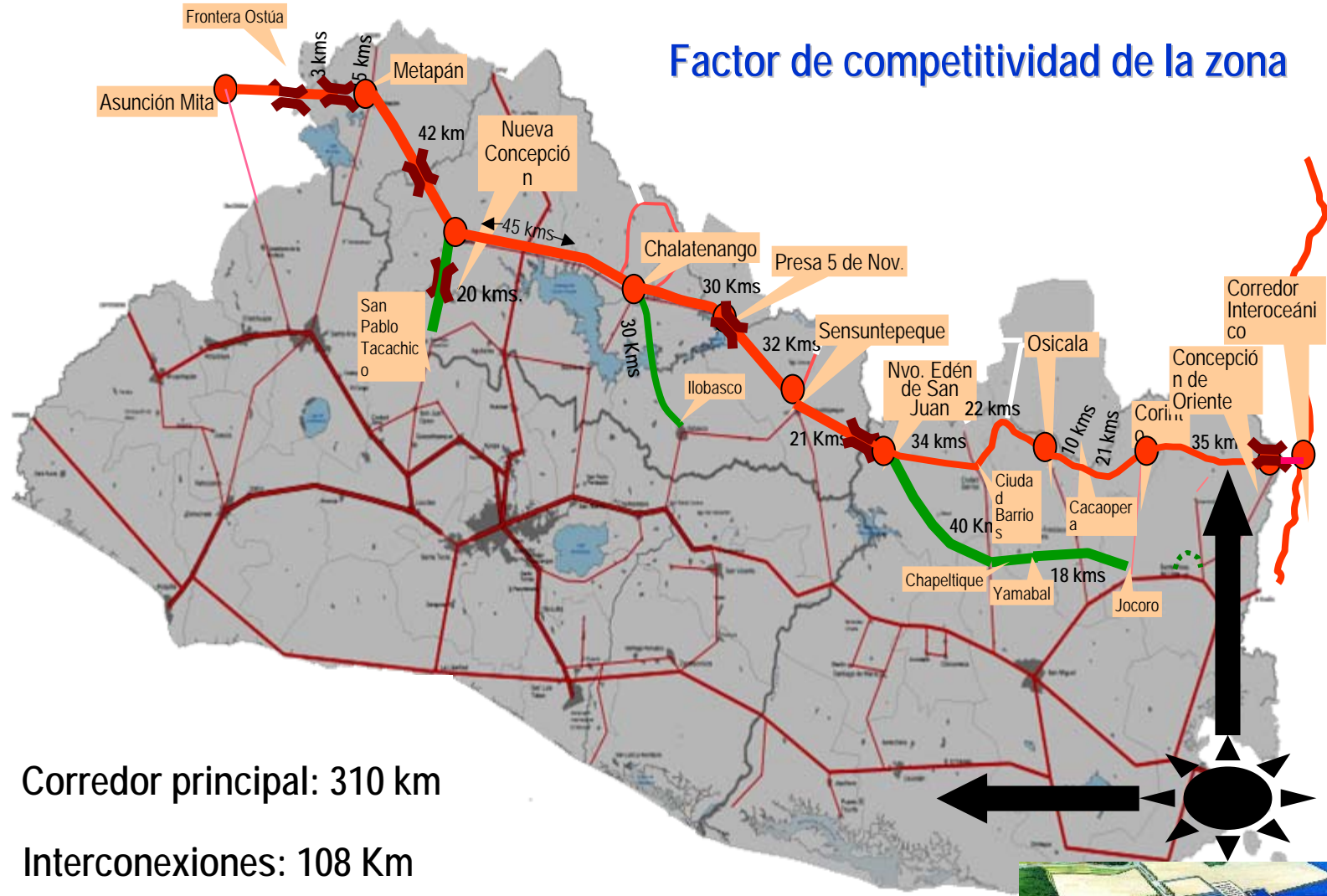

Corredor principal: 310 km

Interconexiones: 108 Km

INTERCONECTIVIDAD – Cutuco – Red Carretera – Longitudinal norte – Canal seco



La zona norte del país

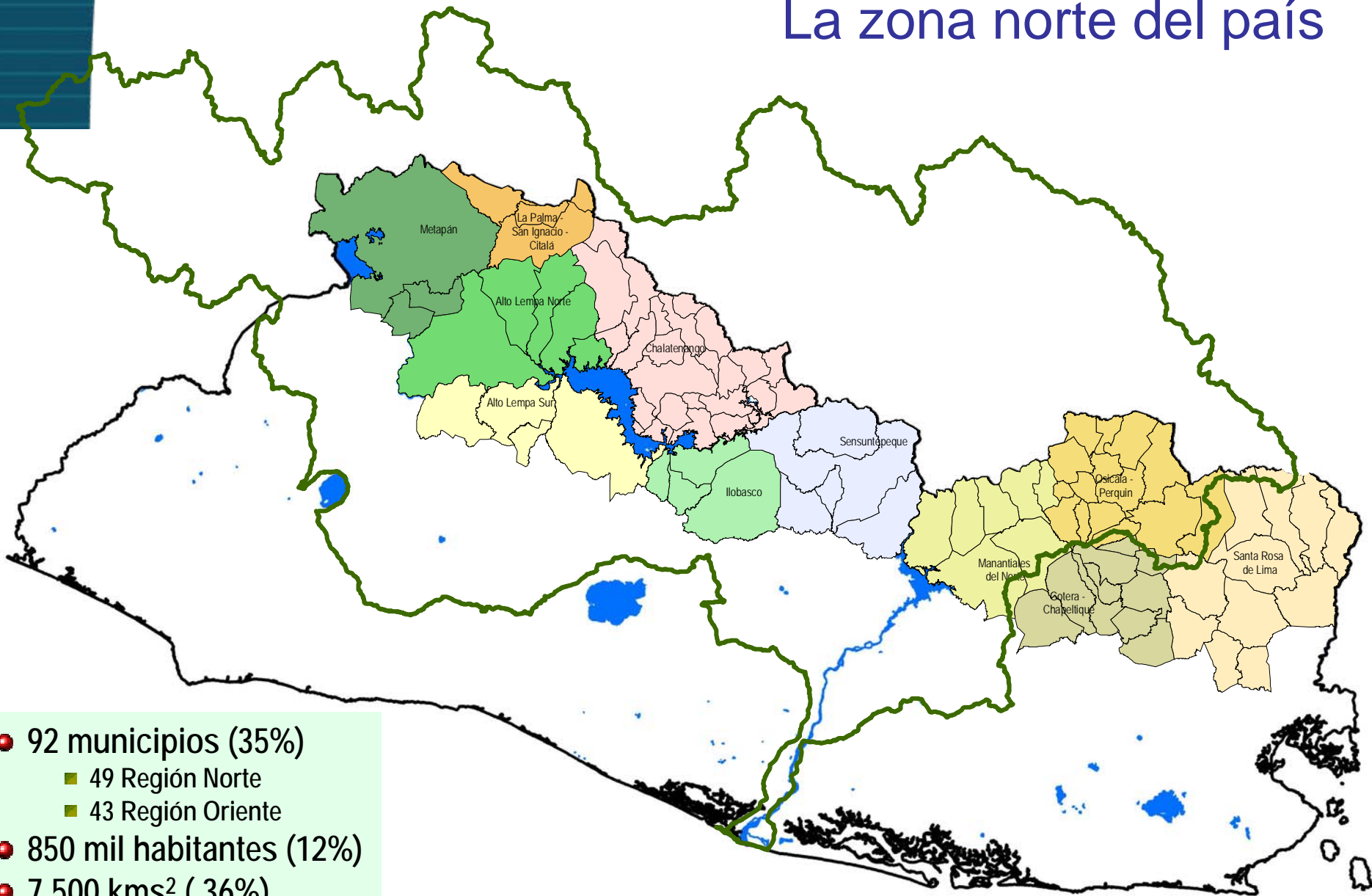

- 92 municipios (35%)
 - 49 Región Norte
 - 43 Región Oriente
- 850 mil habitantes (12%)
- 7,500 kms² (36%)

Aportes de la zona norte al país

- Provee el 33 % del agua potable de AMSS. Una planta potabilizadora de agua, en Tacachico, extrae agua directamente del Río Lempa
- Provee el 34% de la energía eléctrica nacional generado en 4 hidroeléctricas
- 38.5% de la producción de granos básicos del país
- 60% de la producción nacional de arroz
- 15% de la producción nacional de leche
- 75% de la pesca artesanal continental
- Tiene 15,200 has. en 14 áreas naturales que conservan biodiversidad.

En todos los municipios hay hogares receptores de remesas

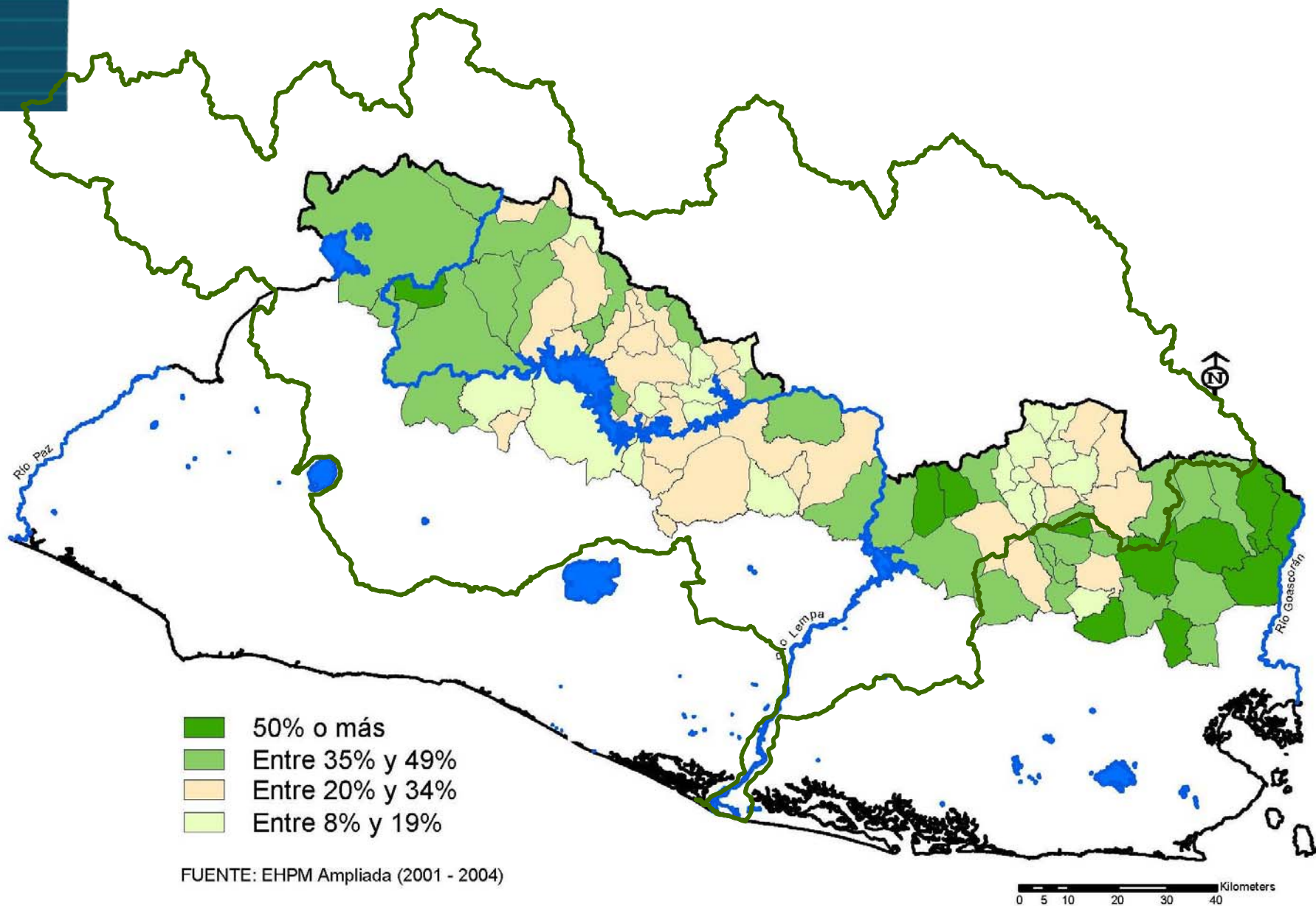

Concentra municipios afectados por el conflicto armado (1980 – 1992)

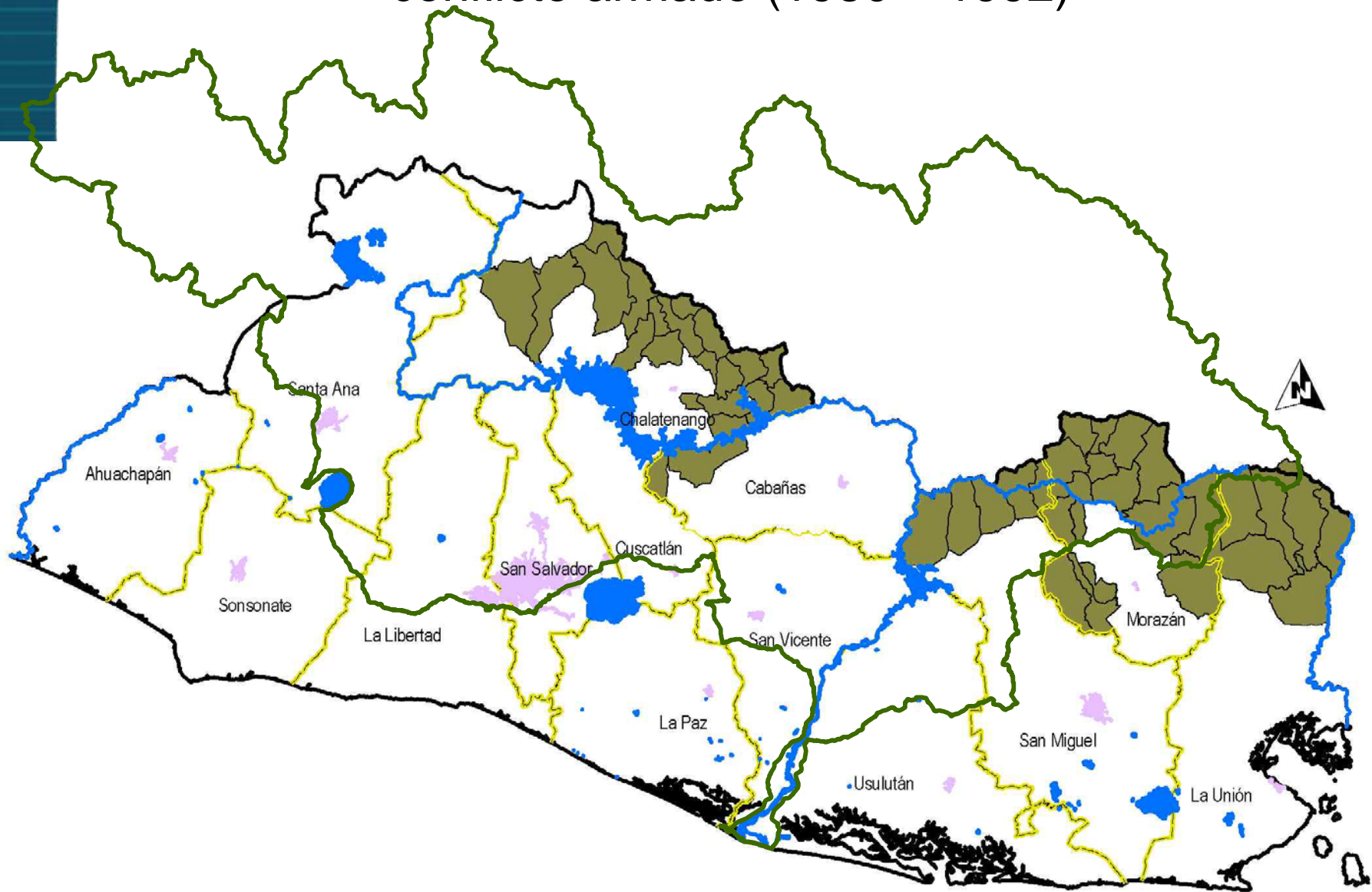

Y 53 de los 100 municipios en pobreza severa y alta

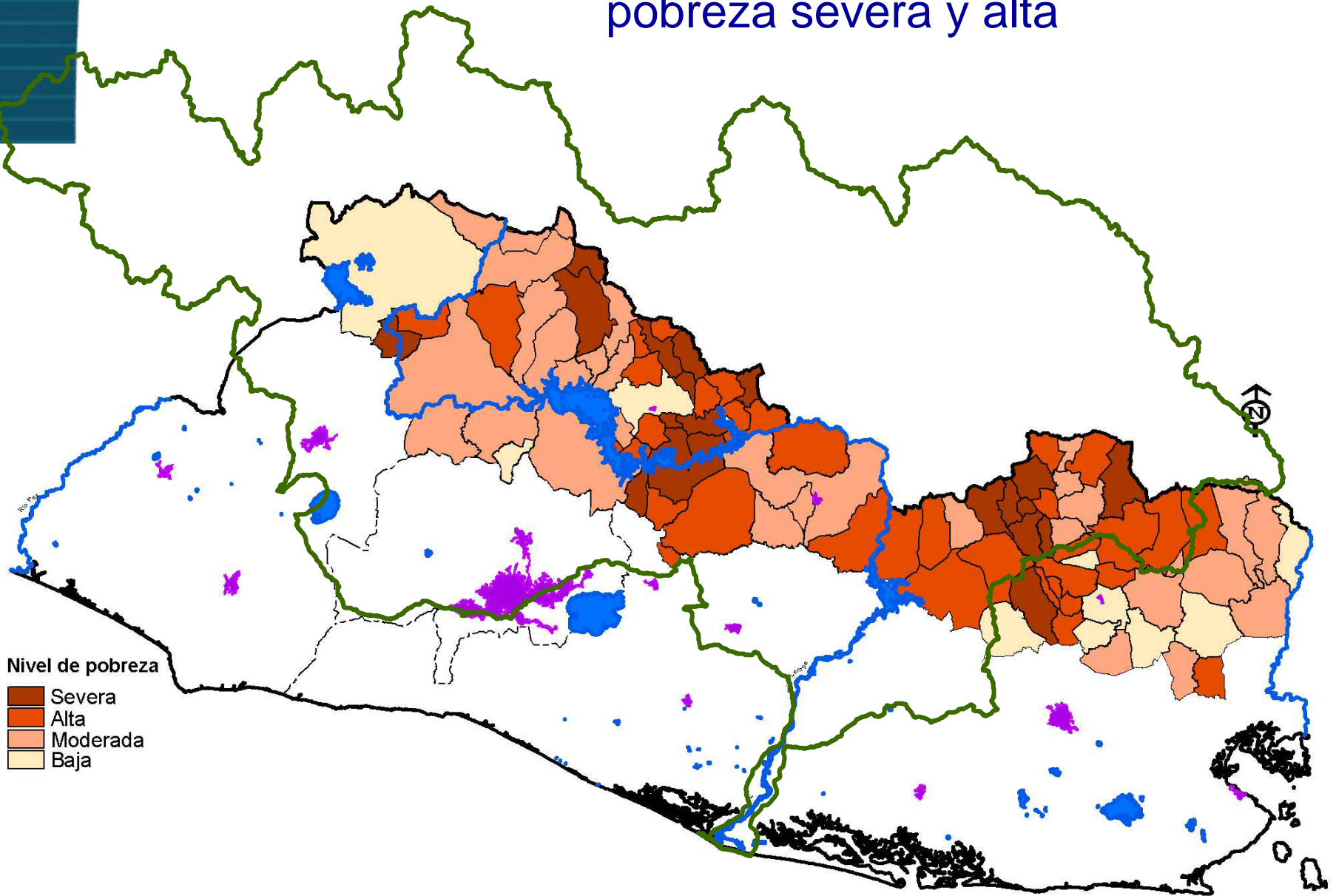

Nivel de pobreza

- Severa
- Alta
- Moderada
- Baja

La mayor parte de municipios registran un rezago educativo alto y mediano

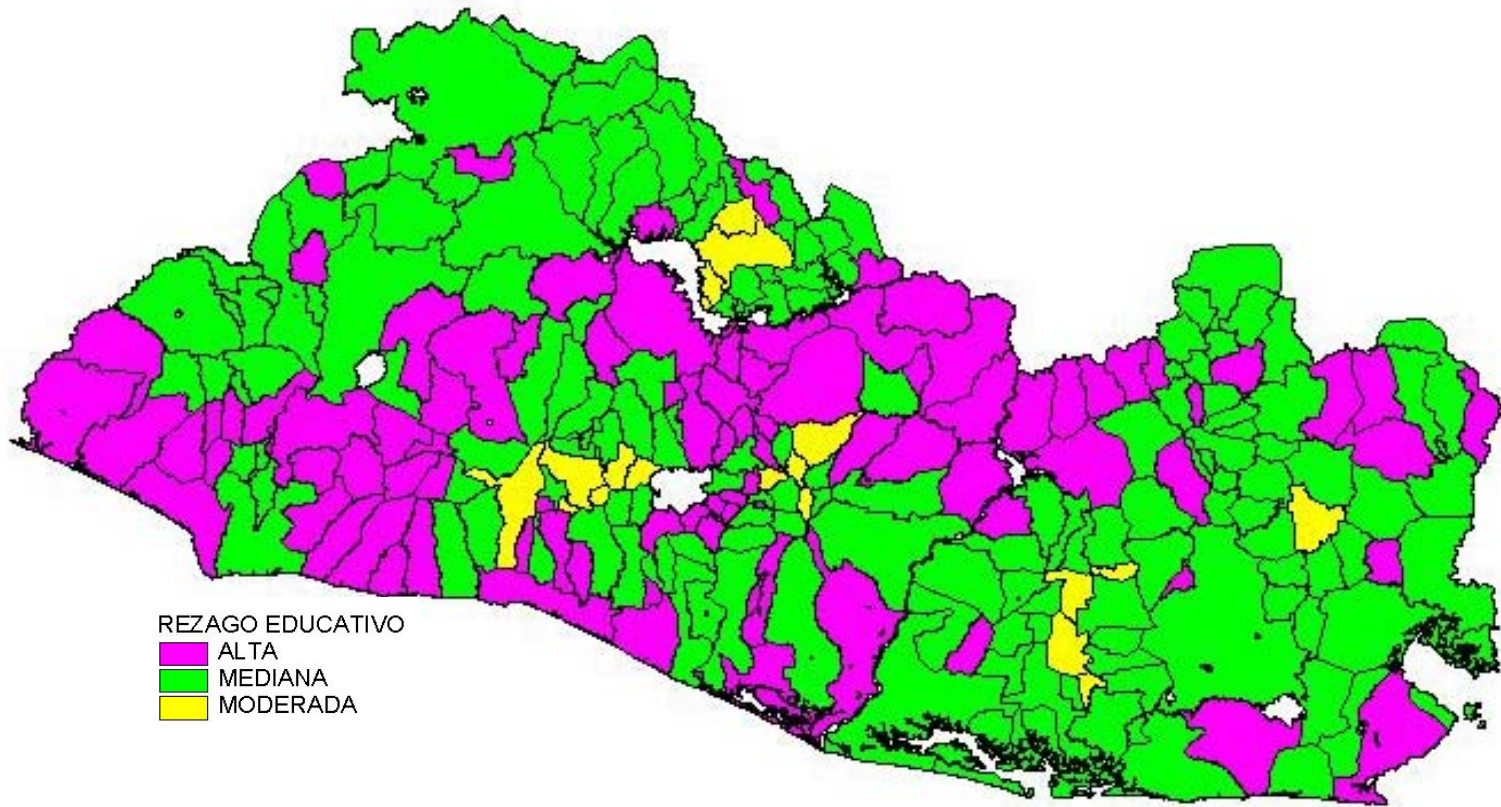

El aporte fiscal de la zona es poco relevante



Concentración de la población y base empresarial

Seis ámbitos micro regionales concentran, el 43% de la población total y el 58% de la población urbana

le. el 43% de la población se ubica en el 17% de los municipios (45)

Además el 68% de empresas formalmente escritas

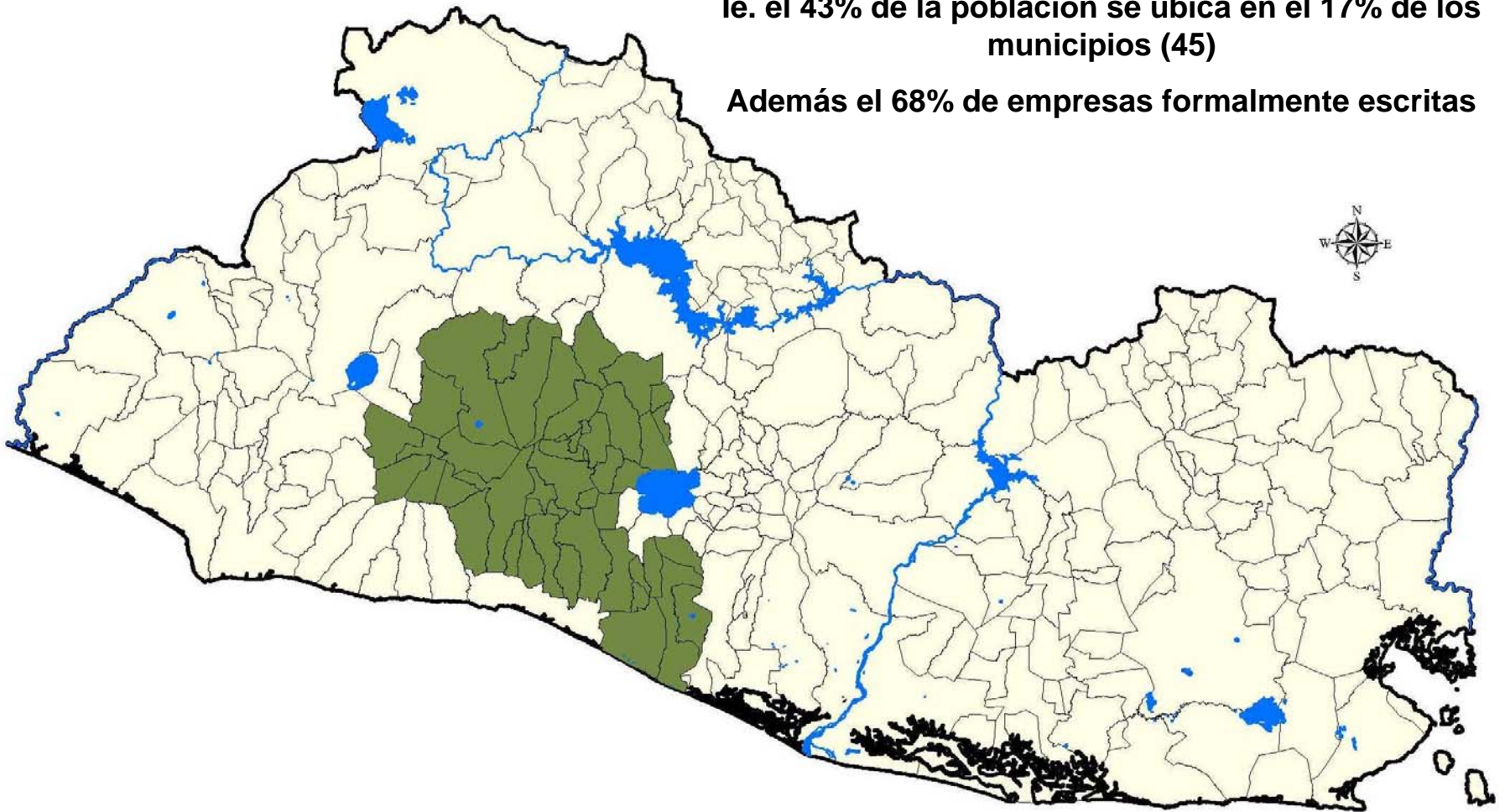

Producto Interno Bruto per cápita

Zona norte: US\$2,536 (51% del nacional US\$4,986)

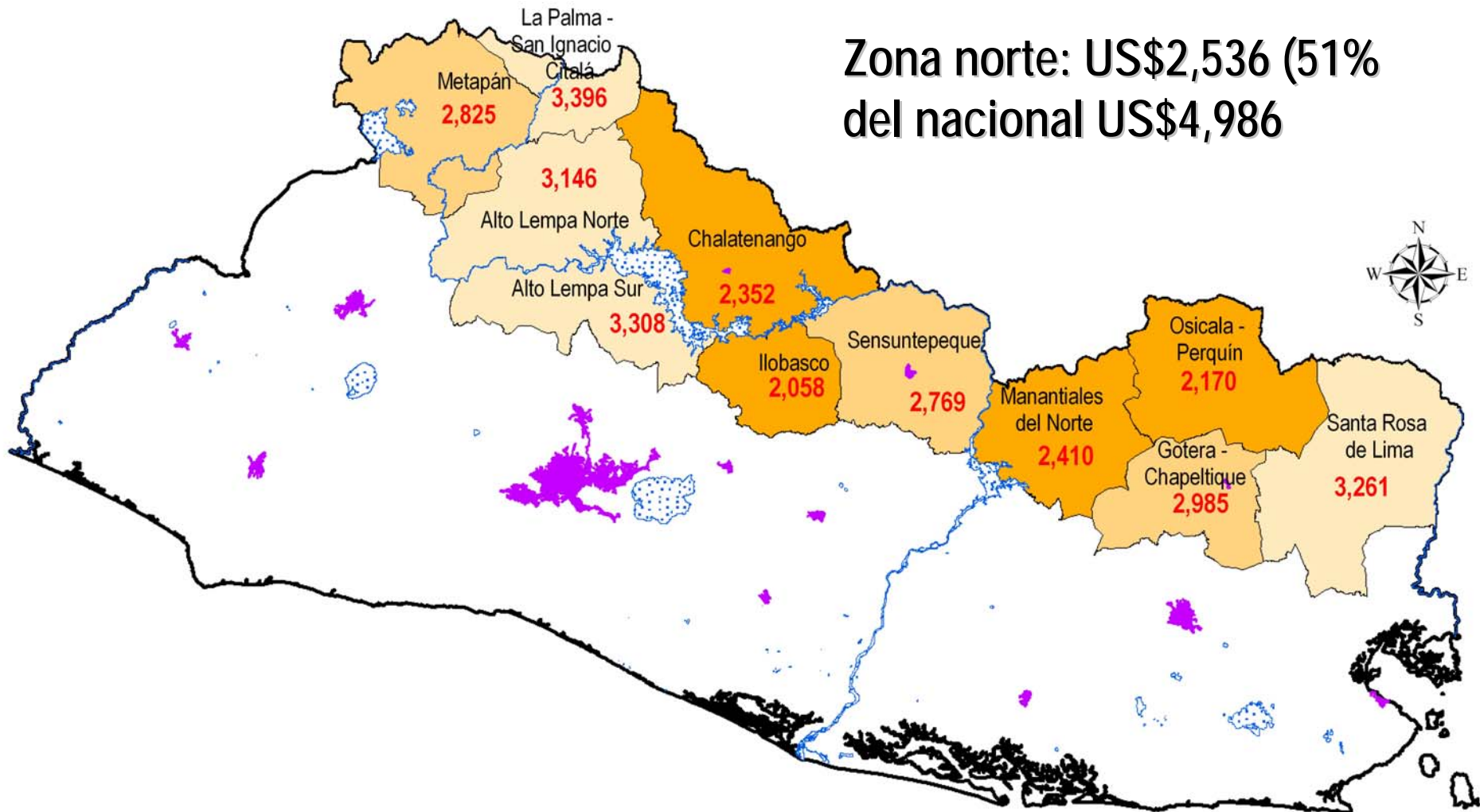

Aportes de la zona norte al país

- Provee el 33 % del agua potable de AMSS. Una planta potabilizadora de agua, en Tacachico, extrae agua directamente del Río Lempa
- Provee el 34% de la energía eléctrica nacional generado en 4 hidroeléctricas
- 38.5% de la producción de granos básicos del país
- 60% de la producción nacional de arroz
- 15% de la producción nacional de leche
- 75% de la pesca artesanal continental
- Tiene 15,200 has. en 14 áreas naturales que conservan biodiversidad.

COMPONENTES

- Desarrollo de territorios y actividades con potencial (encadenamientos productivos)
- Carretera Longitudinal del Norte y sistema de alimentación (conectividad e integración territorial)
- Conservación y desarrollo de la cuenca del Río Lempa (sostenibilidad ambiental)
- Desarrollo de centros urbanos (ordenamiento territorial)
- Integración fronteriza con Honduras y Guatemala

Carretera Longitudinal del Norte

Corredor principal e interconexiones

Factor de competitividad de la zona



Corredor principal: 310 km

Interconexiones: 108 Km

Desarrollo económico: Cadenas productivas

- Productos forestales
- Eco y geoturismo

- Frutales
- Ganado y productos lácteos

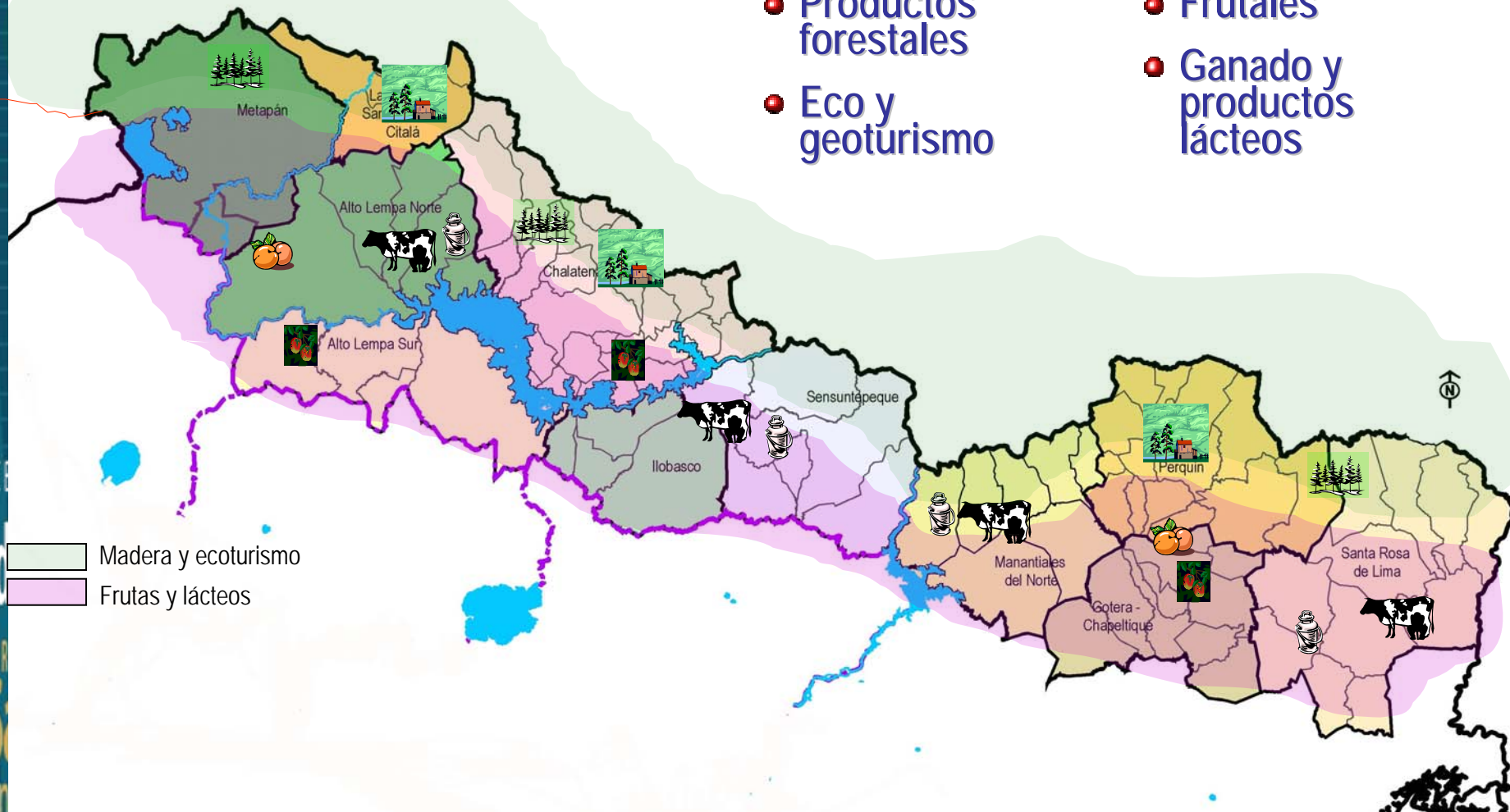

VICE
PAR
S
en el exterior

Conservación y desarrollo de la cuenca del Río Lempa

Las priorizadas son:

1. El Pital
2. El Manzano
3. La Montañona
4. Tamulasco
5. Cinquera
6. Río Sapo

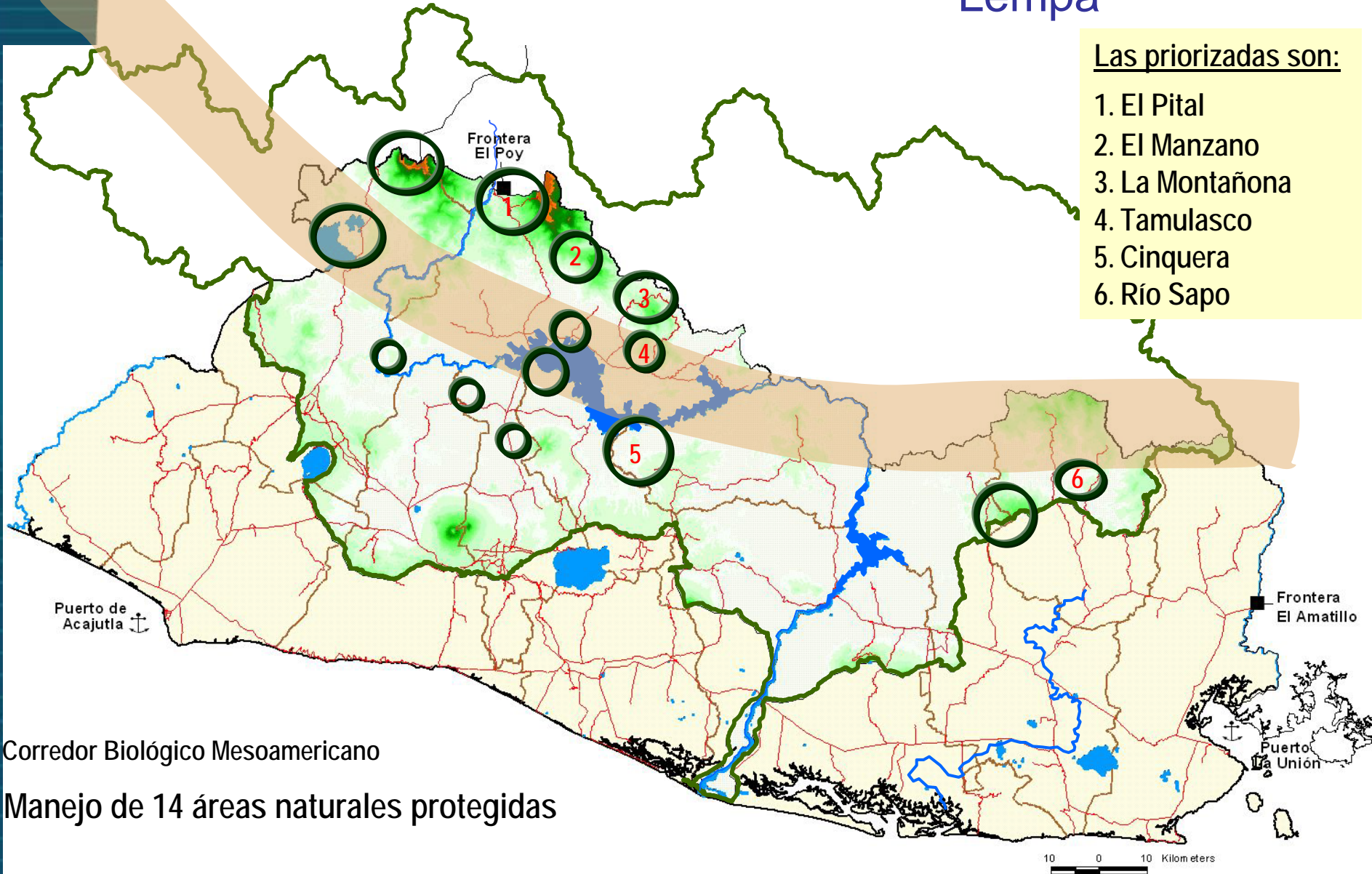

Corredor Biológico Mesoamericano

Manejo de 14 áreas naturales protegidas

La agenda para el desarrollo fronterizo



- Interconexiones viales: 105 kms y 6 puentes
- Especialización Productiva
- Manejo de cuencas compartidas
- Centros de salud compartidos
- Facilitación del intercambio interfronterizo



Facilitar nuestra vinculación con los principales corredores de Guatemala y Honduras y con el Océano Atlántico

Consulta Ciudadana: propuestas para el desarrollo

Desarrollo y diversificación
agrícola, organización y
participación ciudadana

Construcción de carreteras,
desarrollo de la agricultura y
el turismo, descentralización
del Estado

Construcción de carreteras,
mejoramiento de carreteras,
desarrollo de la agricultura,
la forestería y la industria.

Compensaciones
económicas y sociales por
el Río Lempa, desarrollo y
diversificación agrícola

1998

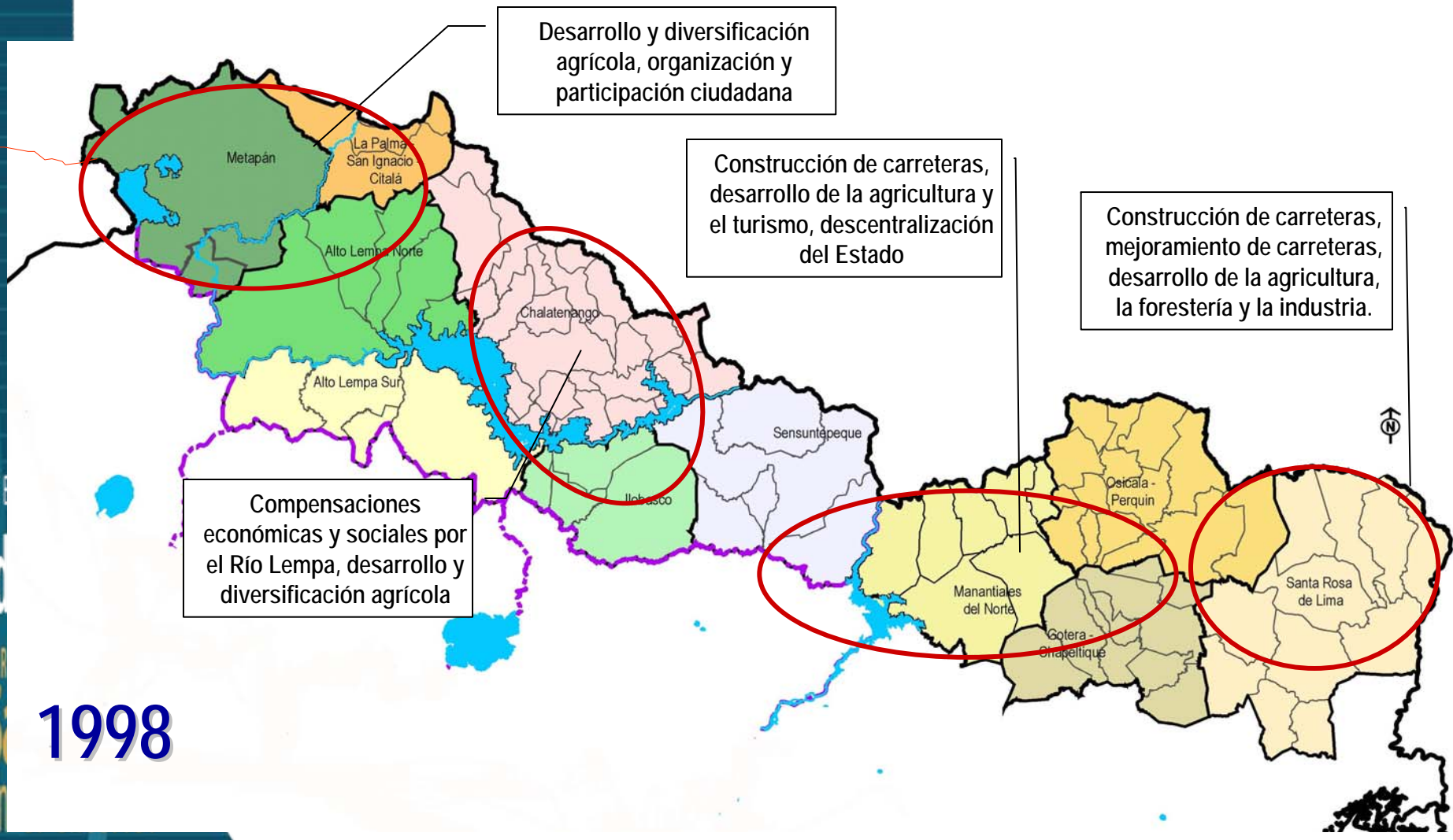

Los componentes del Programa de País

- **Desarrollo productivo**

- *Frutales*
- *Forestales*
- *Hortalizas*
- *Turismo*
- *Producto por pueblo*
- *Desarrollo de Centros urbanos*

- **Desarrollo humano**

- *Educación*
- *Conectividad local estratégica*
- *Electricidad rural*
- *Agua y saneamiento*

- **Conectividad**

- *Carretera Longitudinal del Norte y red de vertebración*

EJEMPLOS PRACTICOS DE TRABAJO CON ORGANIZACIONES DE SALVADOREÑOS EN EL EXTERIOR



Espacio de discusión y
Encuentro entre salvadoreños
En el exterior e Instituciones
del país



- 600 Líderes salvadoreños
- Procedentes de todos los continentes
- Presentación de proyectos y programas de Instituciones del Estado

FORO PRESIDENCIAL CON LOS SALVADOREÑOS EN EL EXTERIOR