

## INSTRUCCIONES PARA EXPORTAR REGISTROS

Exportar los registros significa que va a hacer copias de algunos registros específicos y que los podrá enviar a otras bibliotecas para intercambio, verificación, etc. Puede considerarlo como un equivalente al comando GUARDAR, o GUARDAR COMO que le permitirá guardar un archivo en otra aplicación.

Desde el menú desplegable de la **Base de Datos**, seleccione la opción **Exportar**.

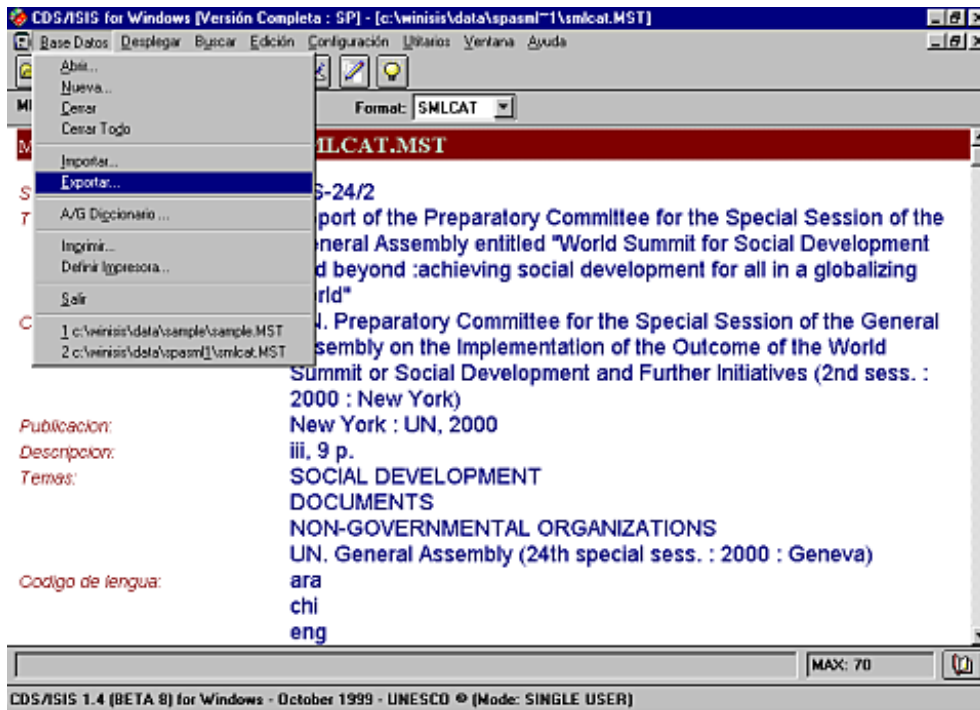

Esto abrirá el mismo tipo de pantalla como en cualquier aplicación de Windows cuando quiere guardar un archivo.

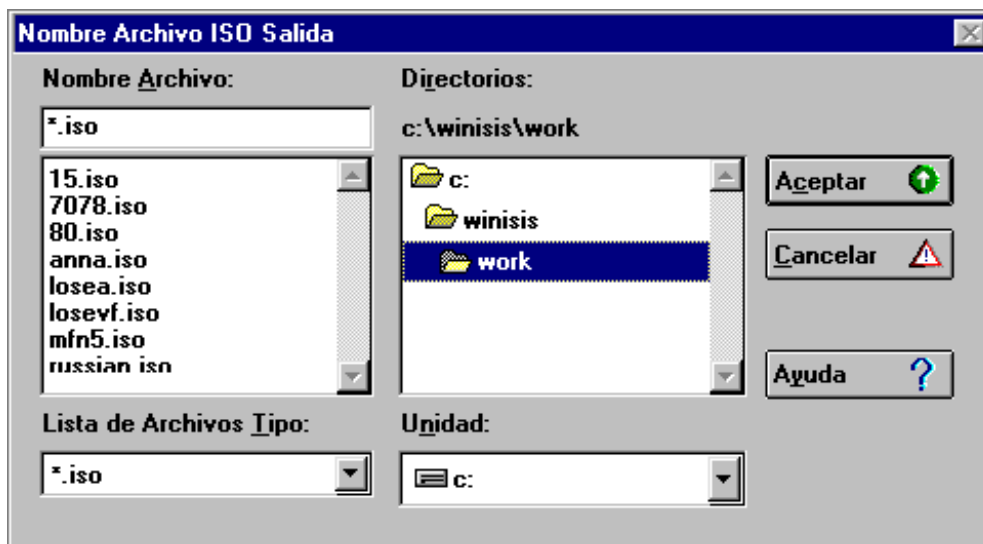

El directorio por omisión será C:\WINISIS\WORK. Los archivos deben guardarse en el formato iso, que también es el formato por omisión.

Puede nombrar el archivo con el nombre de su biblioteca o estación de servicio si desea y después numerar el archivo, por ejemplo, maputo1.iso o cualquier otra convención para nombrar que desee usar. Luego pulse en OK.



Esto le llevará a la siguiente pantalla:

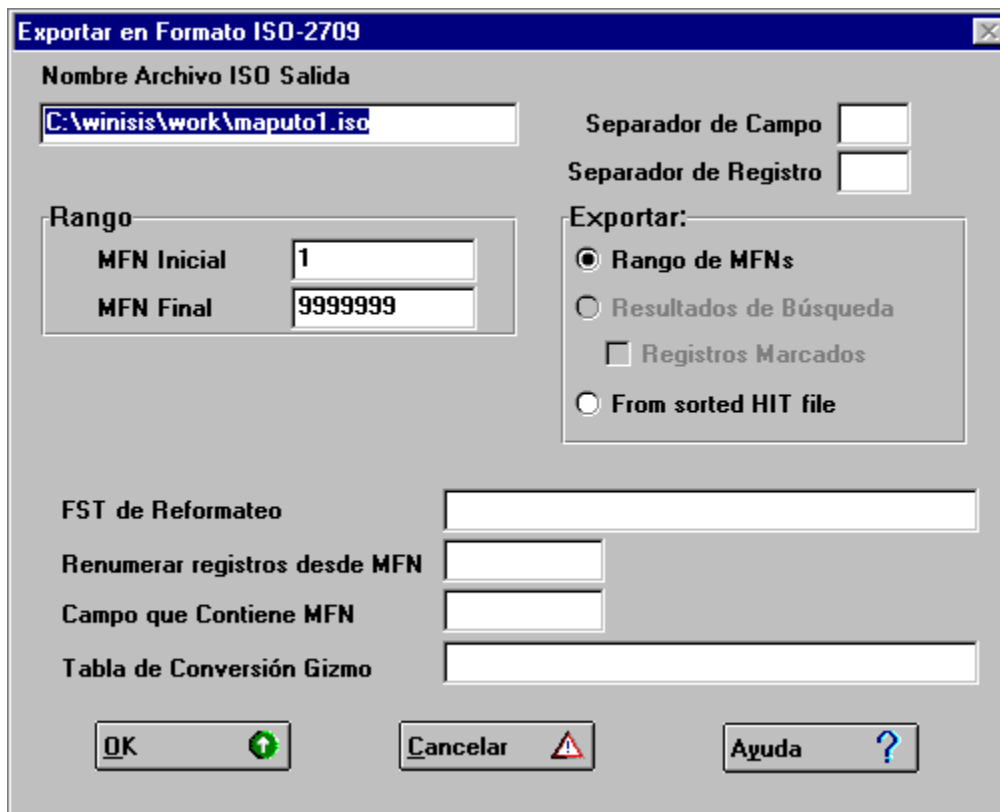

Fundamentalmente, solo debe preocuparse de especificar el número MFN o la extensión de números MFN que se igualan a los registros que desea exportar. Si es que no especifica nada, todos los registros incluidos en su base de datos serán exportados. Luego pulse en OK.

**Exportar en Formato ISO-2709**

Nombre Archivo ISO Salida  
C:\winisis\work\maputo1.iso

Separador de Campo   
Separador de Registro

Rango  
MFN Inicial   
MFN Final

Exportar:  
 Rango de MFNs  
 Resultados de Búsqueda  
 Registros Marcados  
 From sorted HIT file

FST de Reformato   
Renumerar registros desde MFN   
Campo que Contiene MFN   
Tabla de Conversión Gizmo

OK

Obtendrá un archivo que puede adjuntar a un mensaje de correo electrónico como cualquier otro documento adjunto al correo electrónico. Acuérdesse que guardó su archivo como C:\WINISIS\WORK\maputo1.iso.